

1 Vestiários

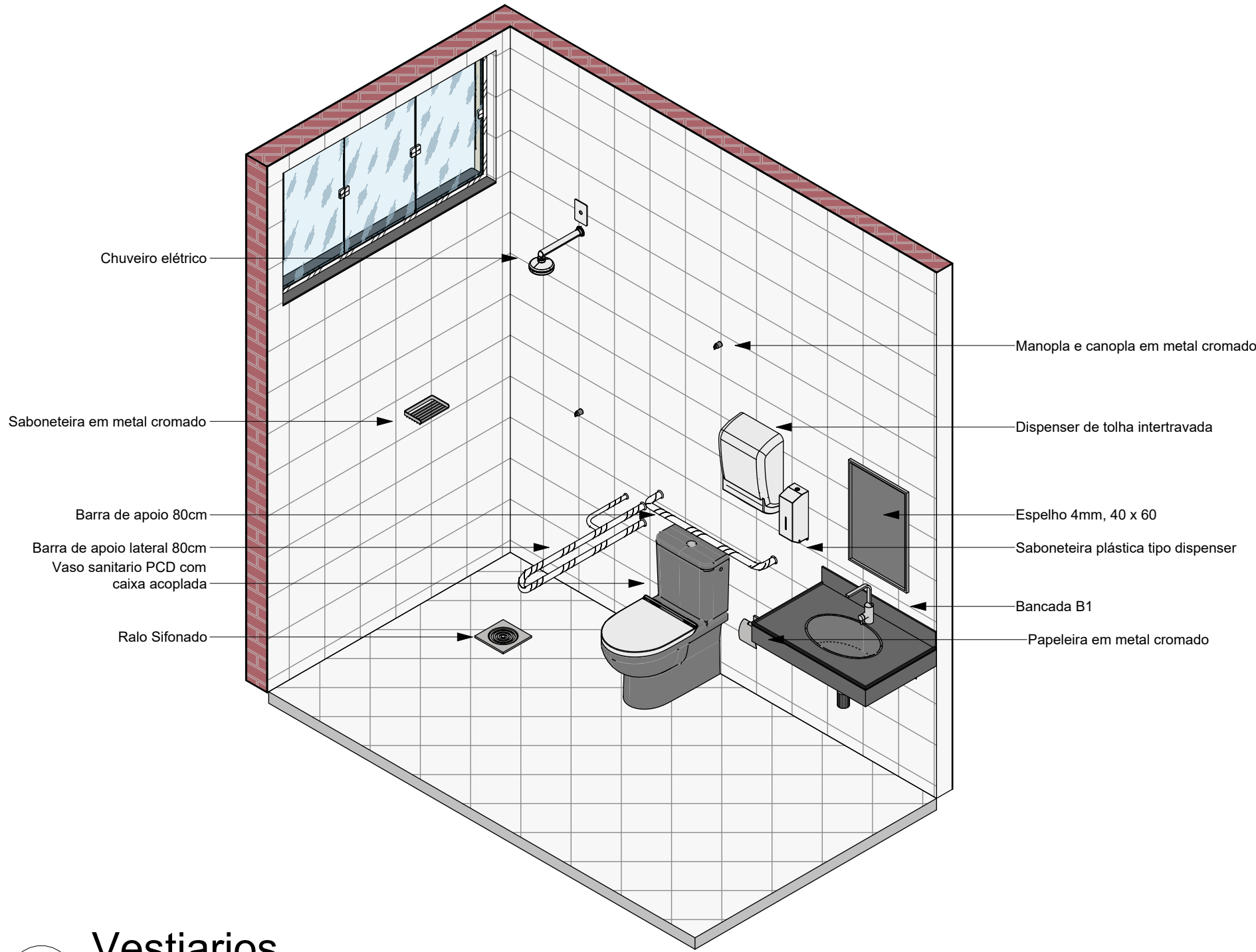

2 WC Masc. e WC Fem.

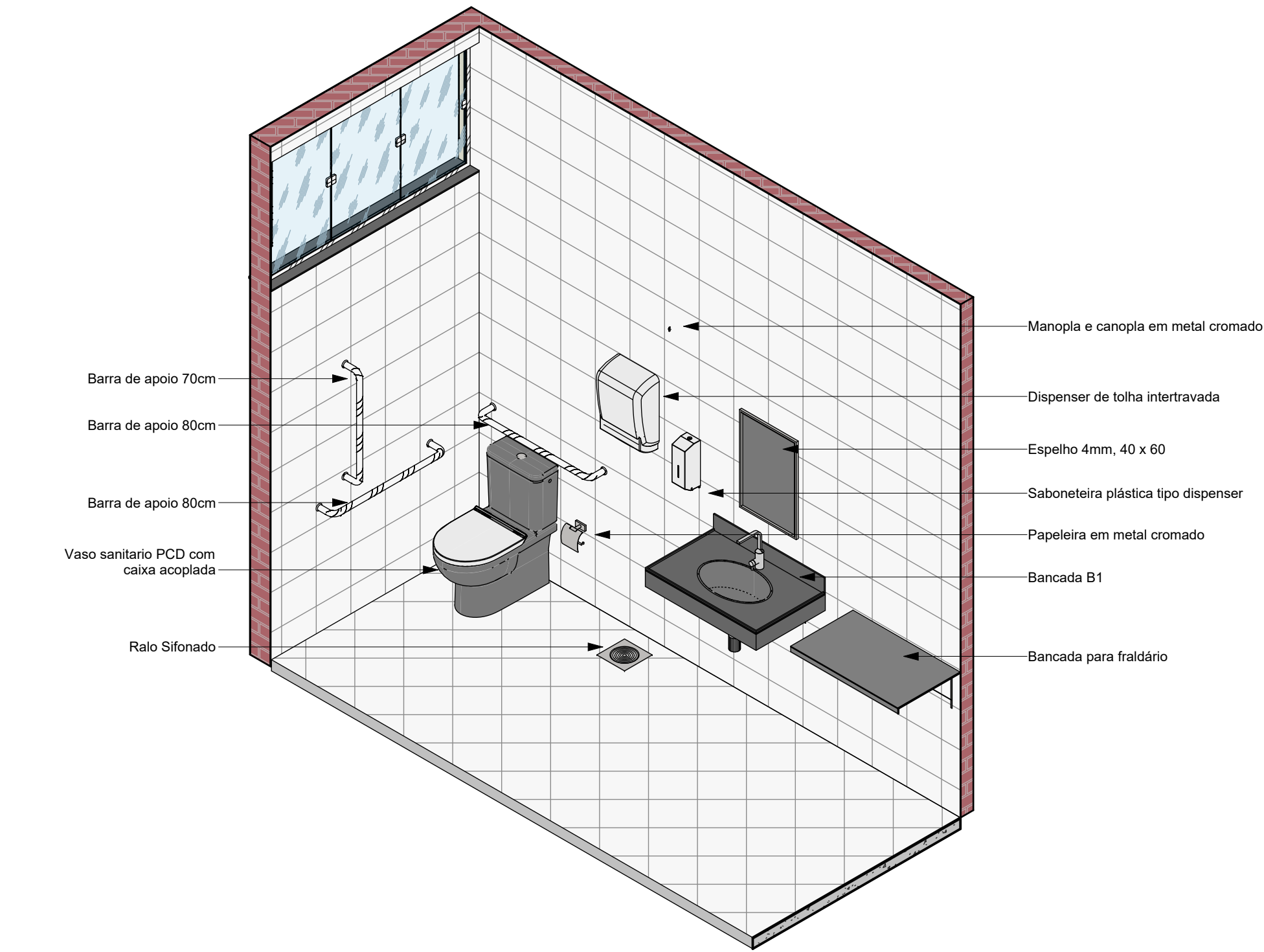

3 Contraverga para janelas
1 : 10

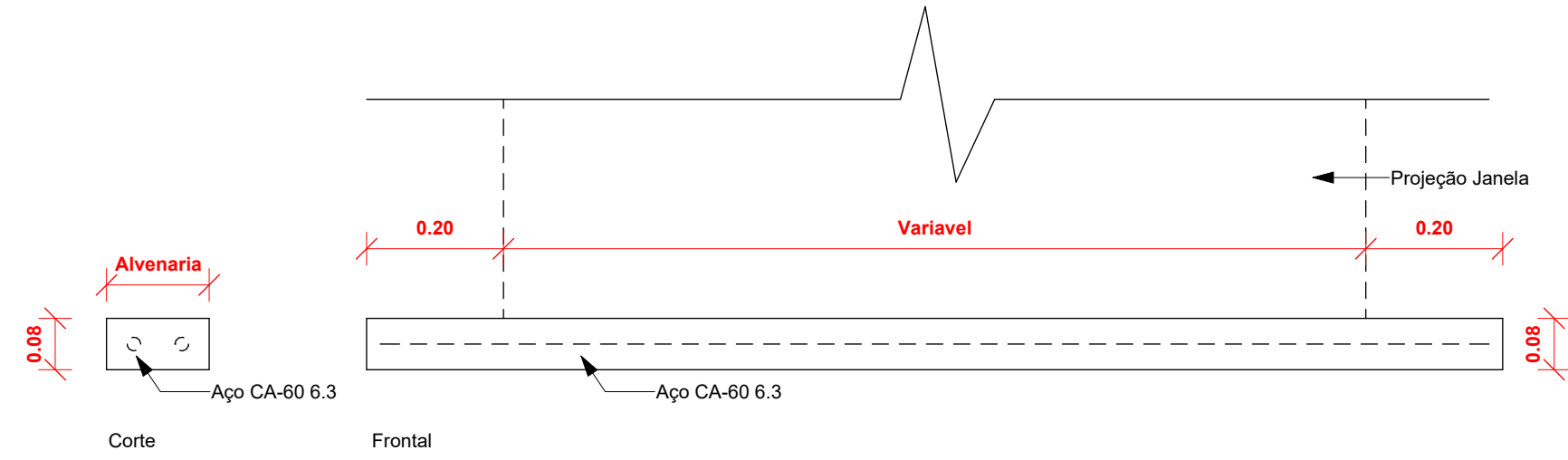

5 Verga para portas com até 1,5 m de vão
1 : 10

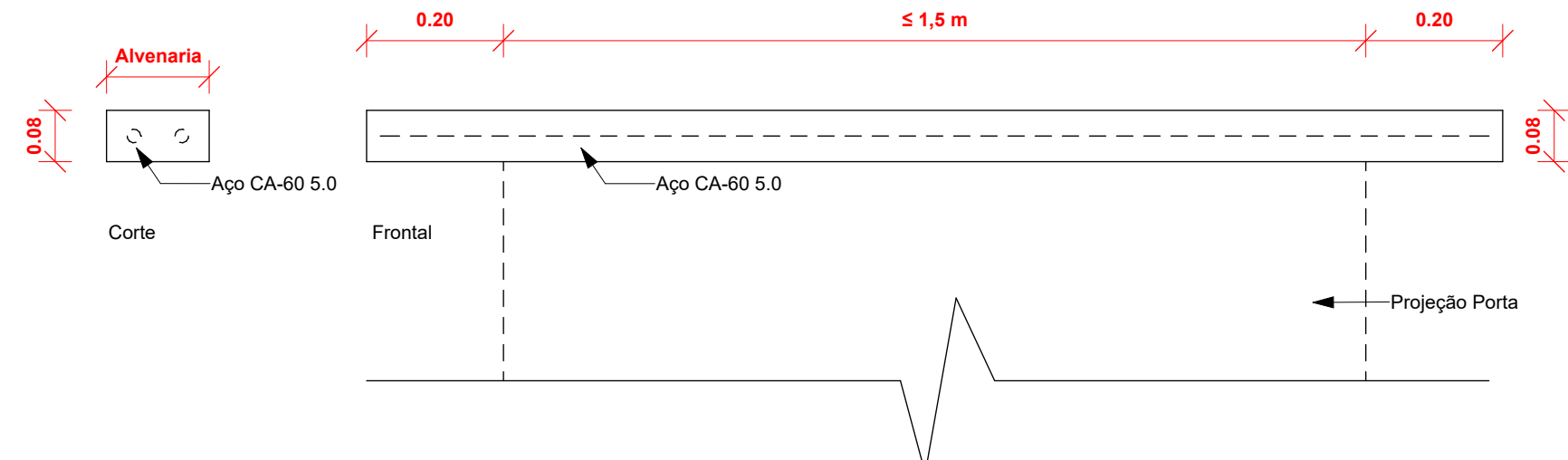

7 Vestiários - Planta
1 : 50

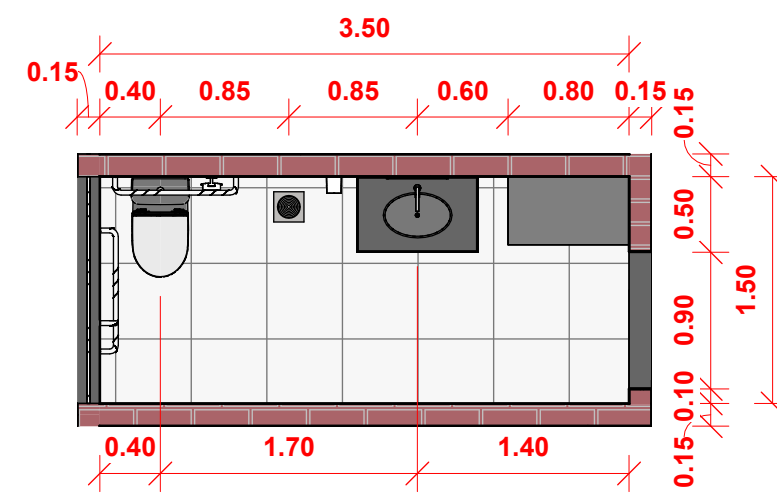

8 WC Masc. e WC Fem. - Planta
1 : 50

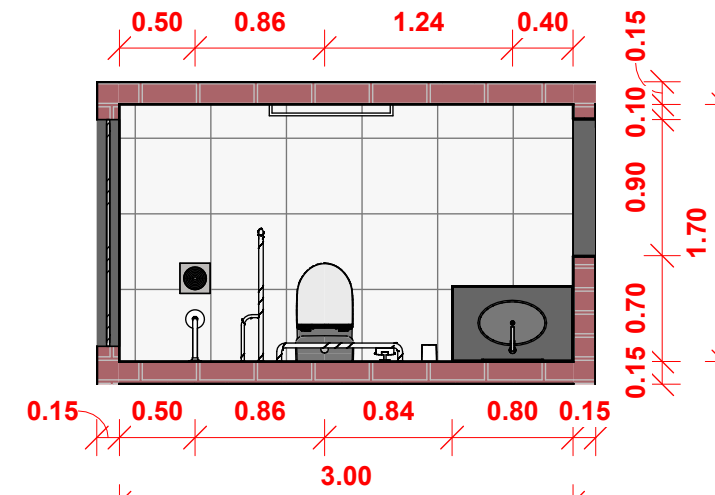

10 Elevação frontal
1 : 50

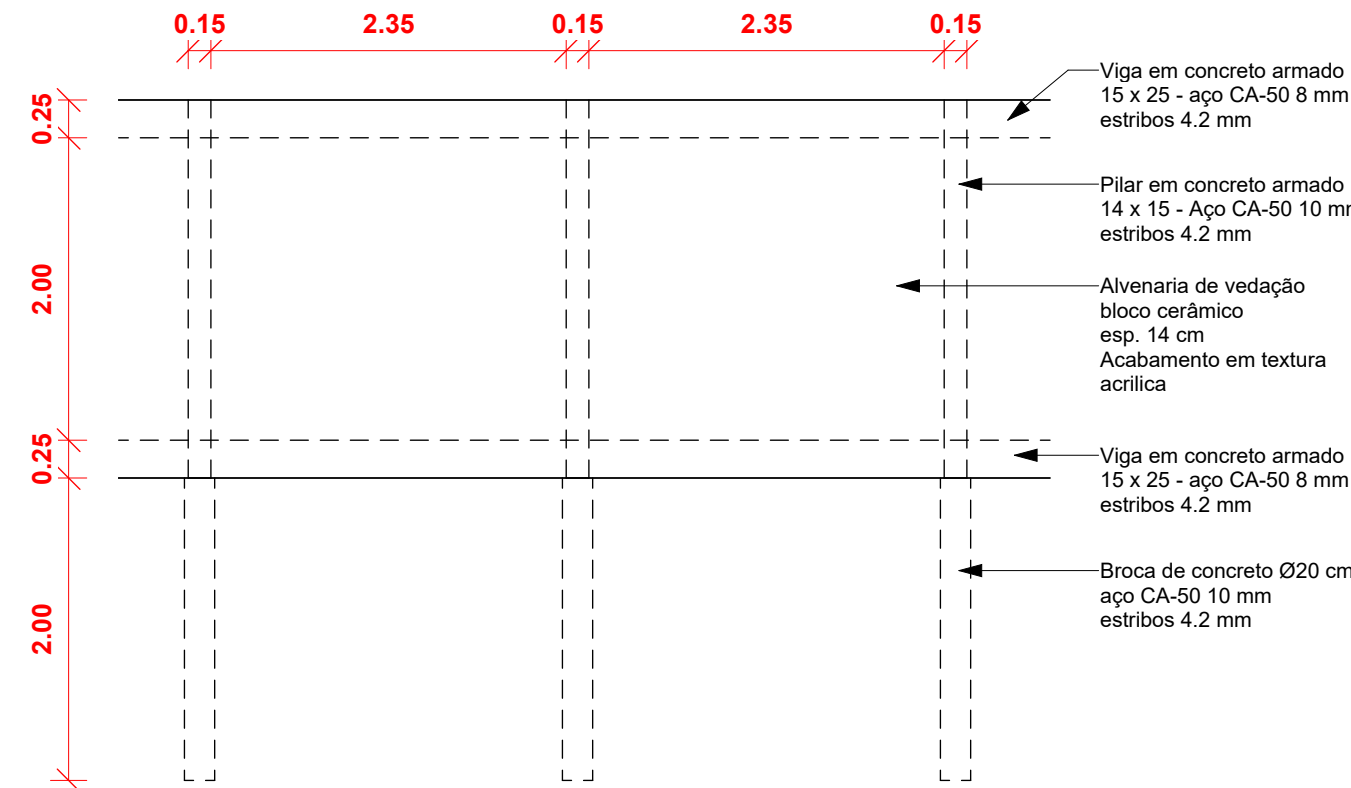

9 Elevação direita
1 : 50

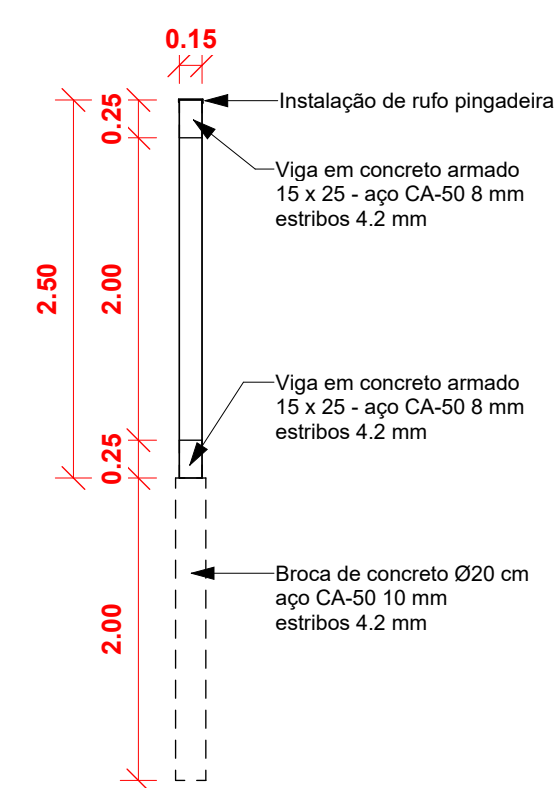

4 Verga para janelas com até 1,5 m de vão
1 : 10

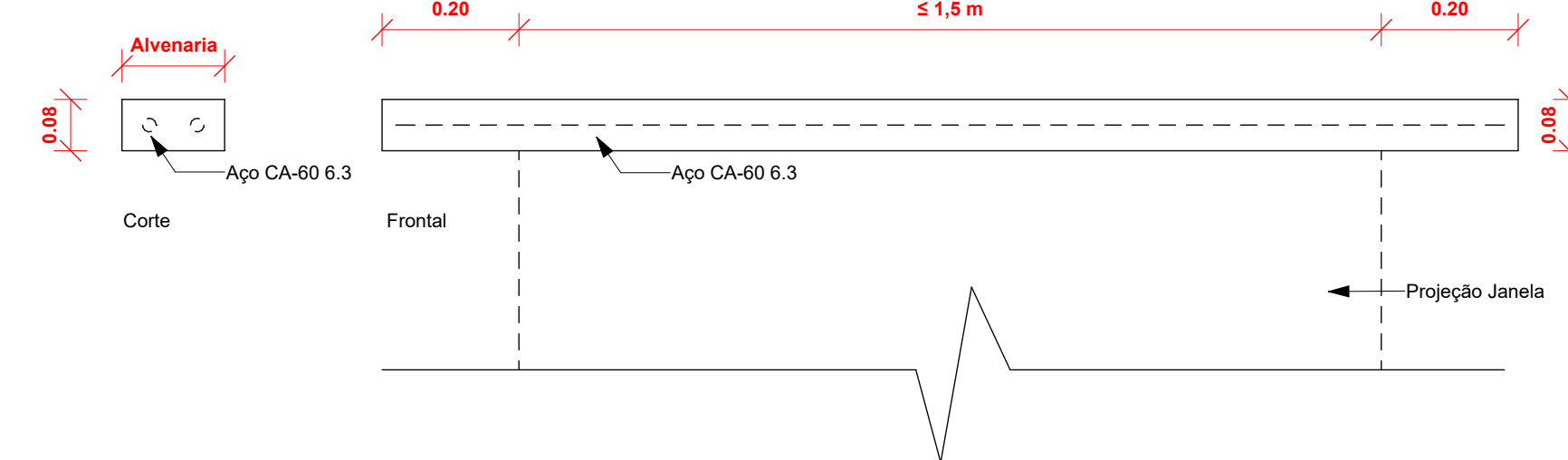

6 Verga para portas e janelas com mais de 1,5 m de vão
1 : 10

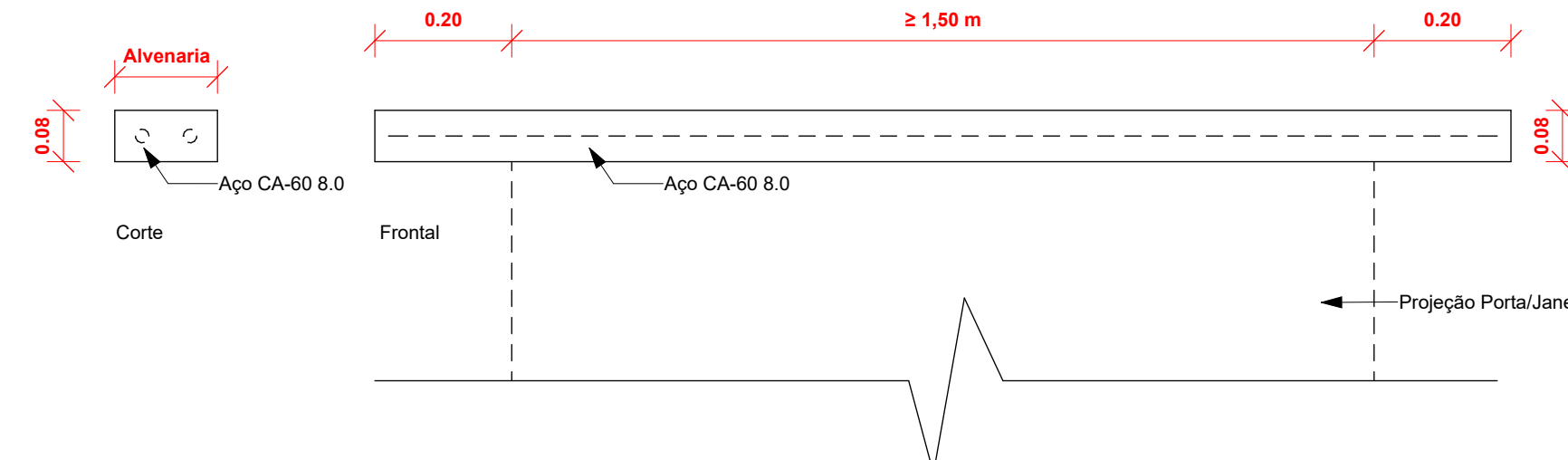

Aprovação:		
PBA - PROJETO BÁSICO DE ARQUITETURA		
(X) CONSTRUÇÃO () ADEQUAÇÃO DE PRÉDIO EXISTENTE () REGULARIZAÇÃO		
 PREFEITURA MUNICIPAL DE CAMPOS DE JÚLIO ESTADO DE MATO GROSSO www.camposdejulio.mt.gov.br		
ASSUNTO: Detalhamento 3		
CLASSIFICAÇÃO DO ESTABELECIMENTO: Serviço De Reabilitação – Primeiro Nível De Referência Municipal		
RAZÃO SOCIAL: Prefeitura de Campos de Júlio		
NOME FANTASIA: Unidade de Reabilitação		
CNPJ: 01.614.516/0001-99		
ENDEREÇO: Rua Valmir Taborda Câmara, 497 E, Quadro 29, Lote 03, Centro		
RESPONSÁVEL TÉCNICO: Eduardo Rampanelli Tosetto Engenheiro Civil CREA 1220503037	RESPONSÁVEL LEGAL: Danyela Samira Guimarães Secretária Municipal de Saúde	PROPRIETÁRIO Iníneu Marcos Parmeggiani Prefeito de Campos de Júlio
DATA: 07/10/2024	Quadro de Áreas:	PRANCHA: 08/10
ESCALA: Como indicado		
REVISÃO:		